Оренда квартири

–

49.8399982, 24.0321735

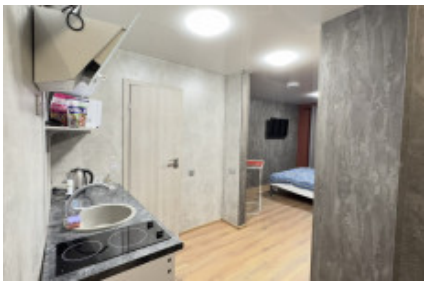

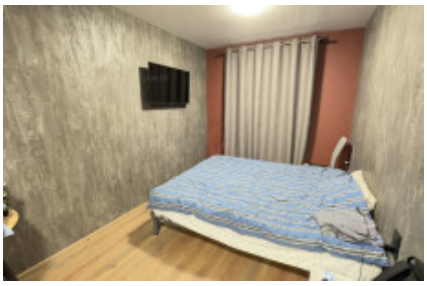

Оренда квартири в самому центрі міста Львова

-1 кімната

-Кухня студія

-Туалет,душ

-З ремонтом,побутовою технікою та меблями.Готова до заселення.

-Опалення індивідуальне від газового котла

-Підключений швидкий інтернет

-Кондиціонер

Огляд

Загальна площа: 18,51m2	Право власності: Ріелтор	Поверх/Поверховість: 3/4
К-сть кімнат: 1	Спальні: 1	Вартість: 13000UAH
Вартість оренди: 350USD		

Внутрішні зручності

- Кондиціонер
- Індивідуальне опалення
- Інтернет
- Мікрохвильова піч

Зовнішні зручності

Поряд з об'єктом нерухомості

Львівська Міська Агенція Нерухомості

Agent Details

katlykantora95@gmail.com – Нікіта